Stichting Vrienden van Droom Je Thuis

Beste vrienden, sponsors & supporters

Nieuwsbrief Winter 2019

Na lang wachten en hopen kunnen wij u in deze extra nieuwsbrief eindelijk mededelen dat we een grote en belangrijke stap hebben gezet in de voortgang van de realisatie van onze droom. Kijk en lees gauw verder en krijg een mooie indruk hoe het Droom je Thuishuis eruit zal komen te zien en hoe onze kanjers straks gaan wonen.

Van onze voorzitter

Woensdag 18 december 2019 was voor de kinderen van Droom je Thuis een dag om nooit te vergeten. Op die dag hebben we de grond aangekocht van de Gemeente Westland, waarop hun woning zal worden gebouwd. Wat een groot feest. Alle kinderen met hun ouders waren aanwezig bij deze plechtigheid. Namens de Gemeente tekende wethouder Cobie Gardien en namens de kinderen zette Jesse zijn prachtige handtekening.

Dit gedenkwaardig moment riep de nodige emoties op bij de ouders van de kinderen. Hun droom gaat werkelijkheid worden; binnen 2 jaar zal een prachtig huis voor hun meervoudig gehandicapte kinderen worden gerealiseerd. Een 'thuis' zoals thuis.

We zijn blij en dankbaar dat we deze mijlpaal hebben bereikt. Dankbaar voor alle steun die we hebben ervaren in het afgelopen jaar van de Westlandse samenleving in de vorm van getoonde belangstelling, giften en anderszins. Wat fijn om te merken dat onze kinderen meer dan welkom zijn!

Deze steun geeft ons het vertrouwen dat we in 2020 voldoende dekking zullen vinden voor de extra uitgaven die we nog moeten doen, welke wordt opgeroepen door de beperkingen van onze kinderen. Namens onze kinderen en hun ouders wens ik u allen fijne feestdagen en een mooi maar vooral gezond 2020.

Stichting
Droom
Je Thuis

Informatieavond omwonenden

Op maandagavond 16 december was het eindelijk zover: wij mochten onze plannen presenteren aan de omwonenden van het Zuideinde en de 's-Gravenzandseweg en tevens was het een mooi moment voor de buurtbewoners om kennis te maken met onze kinderen, hun toekomstige buren.

De ruim 25 aanwezige buurtbewoners werden middels een PowerPointpresentatie geïnformeerd over de vorderingen van de bouwplannen. Na afloop van de presentatie werden door de aanwezige bewoners diverse vragen gesteld, die beantwoord werden door onze projectleider Guido van Arkel en onze voorzitter Kees Quak.

Na afloop van de avond konden de aanwezigen de presentatieborden en plattegronden bekijken. Onder het genot van een hapje en een drankje werden tussen de ouders en de buurtbewoners nog diverse ideeën en suggesties uitgewisseld.

Rijnpoort doneert

Wat een verrassing, wie jarig is trakteert! In 2020 bestaat Rijnpoort Makelaars in Kwintsheul 50 jaar en daarom schenken zij voor elke nieuwe verkoopopdracht voor woningen en bedrijfspanden én elke nieuw afgesloten hypotheek 50 euro aan een goed doel.

Na een oproep om doelen aan te dragen, zijn de volgende doelen geselecteerd: Stichting Vrienden van Droom Je Thuis, Beukenrode palliatieve thuiszorg & hospice en Stichting Avavieren. Echt geweldig.

Ben je op zoek naar een huis, steek eens je licht op bij Rijnpoort Makelaars.

Het (voorlopige) ontwerp van het DJT-huis

Het is alweer 2½ jaar geleden dat wij hoorden over de mogelijkheid van aankoop van een kavel grond nabij het Zuideinde in Naaldwijk.

Er is heel veel overleg geweest met de gemeente Westland en in het bijzonder met de stedenbouwkundige en andere betrokken partijen. Zij wilden komen tot een integrale stedenbouwkundige visie waarin onze plannen moesten passen.

Vele verschillende tekeningen en ontwerpen, gemaakt door René Hoek van HET architecten, zijn voorbij gekomen de een nog mooier dan de ander. Nu, 2½ jaar later, ligt er een ontwerp op tafel dat stedenbouwkundig gezien past in de omgeving, geschikt is voor de doelgroep en financieel haalbaar is.

Met trots presenteren wij u het voorlopige ontwerp van ons Droom Je Thuishuis dat gesitueerd wordt midden in het centrum van Naaldwijk. Waar de bewoners een veilige omgeving wordt geboden, waar warmte en gezelligheid ervaren kan worden en onze kanjers echt een onderdeel uit gaan maken van de lokale gemeenschap.

Het ontwerp bestaat uit 2 gebouwen. Aan de zuidzijde van het complex, tegen de appartementen van Droom Je Thuis aan, worden acht sociale huurappartementen gerealiseerd. Zonder deze 8 appartementen was het niet haalbaar om de appartementen voor onze kinderen te realiseren. De 2 gebouwen staan tegen elkaar aan maar zijn verder geheel gescheiden. Elk gebouw heeft zijn eigen ingang en eigen voorzieningen. Het DJT-huis bestaat uit 3 lagen. Op de bovenste en middelste woonlaag liggen 2x 6 appartementen van ongeveer 45m^2, elk voorzien van een woonkamer met kitchenette, slaapkamer en badkamer. Alle appartementen zullen aangepast zijn aan de (zorg)behoefte van de bewoners. Op de begane grond zijn naast de centrale keuken 2 woonkamers gesitueerd. Tevens zijn hier de lift, rolstoel en fietsberging, het kantoor met slaapgelegenheid en badkamer voor het personeel (24 uurs zorg), logeerkamer, verzorgruimte en de snoezelkamer.

Aan de voorzijde van het gebouw, naast de woonkamers, ligt een tuin die voornamelijk als terras gebruikt zal gaan worden. Het gebouw heeft brede gangen en wij willen de inrichting en verlichting van de diverse gezamenlijke ruimtes zo uitvoeren, dat warmte, gezelligheid en een huislijk gevoel de boventoon voeren. Een echt thuis voor de bewoners.

Hierna volgen de plattegronden en tekeningen van ons mooie gebouw waar wij nu al verliefd op zijn. In het eerste kwartaal van 2020 starten wij de bouwaanvraagprocedure Deze procedure duurt minimaal 26 weken. Wij hopen dat wij de procedure zo snel als mogelijk is, te kunnen doorlopen. Als dat lukt is onze verwachting dat wij in het 4e kwartaal van 2020 de eerste paal van het DJT-huis kunnen slaan. En wat zou het mooi zijn als, na een bouwtijd van 12 maanden, de toekomstige bewoners Kerst 2021 in hun eigen huis kunnen vieren.

Als je vol vertrouwen de richting van je dromen volgt, beleef je successen die je nooit zou hebben verwacht. Onze droom wordt werkelijkheid!

STICHTING
DROOM
JE THUIS

HULPLIJN
KADASTRALE GRENS
BOUWVLAK
OPENBAAR GEBIED, MET PARKEERPLAATS AANDUIDING
GROEN ZONE, IN AFWACHTING HERONTWIKKELING KUNSTGARAGE
GROEN ZONE PRIVÉ DJT
s-Gravenzandseweg
Zuideinde
327m2
8 APP.
158 m2
1245 m2
DJT
543 m2

Entree

Achterzijde

2-kamer huur appartementen

Stichting Droom Je Thuis

Naaldwijk -------- Westland

liefdevol wonen met zorg

CONCEPT

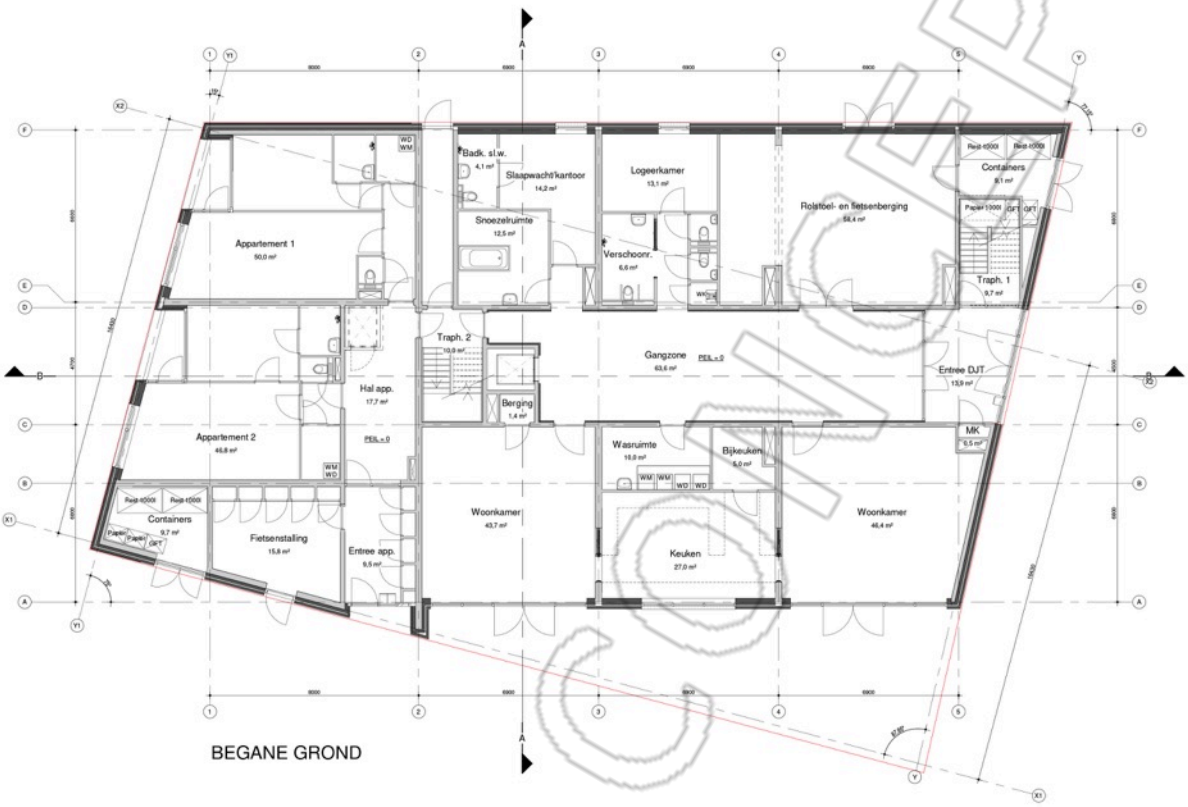

BEGANE GROND

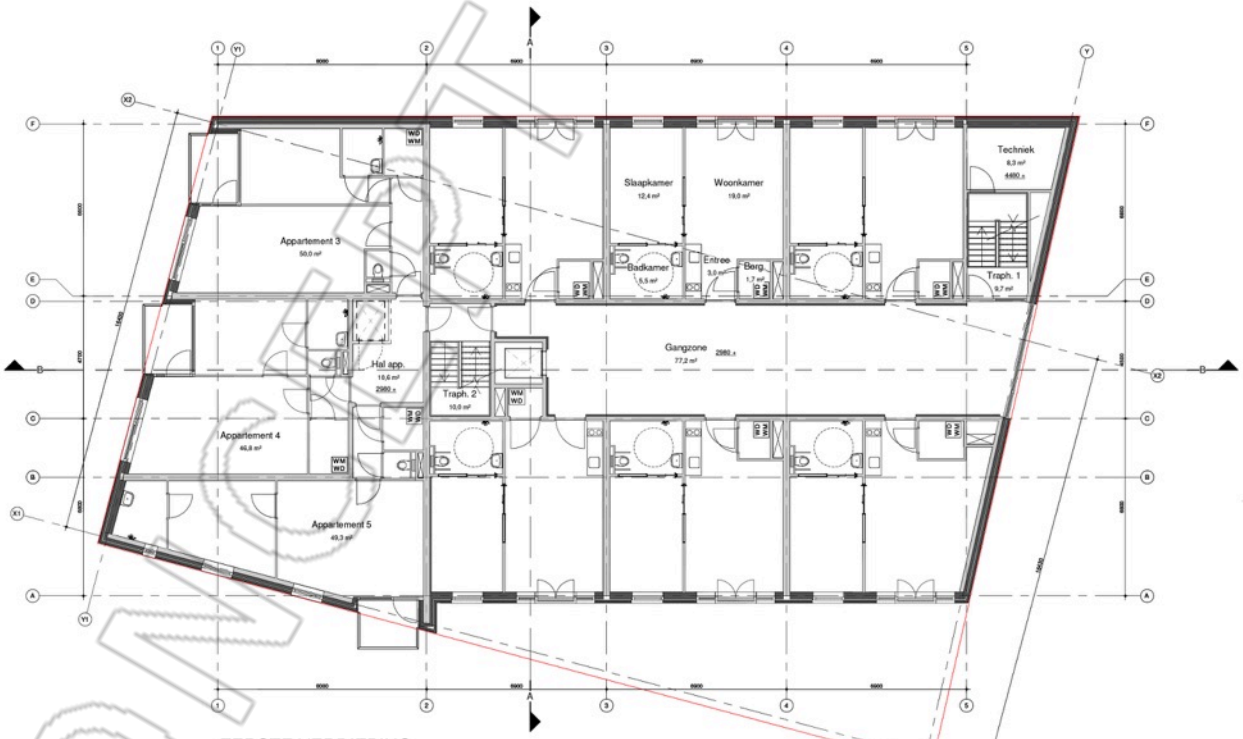

EERSTE VERDIEPING

TWEEDE VERDIEPING

CONCEPT

Bazar Ontmoetingskerk Naaldwijk

Op maandag 16 december was het zover! De cheques van de opbrengst van de bazar in de Ontmoetingskerk in Naaldwijk konden uitgereikt worden aan de goede doelen.

De opbrengst was in totaal €67.500 Stichting Droom Je Thuis was één van de goede doelen die elk €7.000,- ontvingen. Vier andere projecten ontvingen elk €1000,- en de opbrengst voor de Ontmoetingskerk was €37.500,-.

Wij zijn superblij met deze fantastische bijdrage voor ons huis. Alle vrijwilligers van en deelnemers aan de bazar: heel hartelijk bedankt voor jullie inzet. Met jullie werk en steun wordt de wereld weer een stukje mooier.

Concert Gala Janah Louard

De Haagse zanger Janah Louard heeft op 22 en 23 november 2019 een muzikaal optreden "LIVE IN GRAND HOTELAMRATH KURHAUS" verzorgd. Daaraan was een wervingsactie gekoppeld, waarvan de opbrengst bestemd was voor Stichting Droom Je Thuis. De wervingsactie vond plaats op zaterdag 23 november tijdens het Galaconcert waar Janah optrad met een vijftienkoppige liveband. Daarnaast traden gipsy-artiesten als Nicolaas, Zonzo, Luca, Mike en Juan op en gaven onder andere gastartiesten Mike Peterson en Danny Froger acte de présence. Het programma was zeer gevarieerd.

Janah voelt zich betrokken bij “Stichting Droom je Thuis” en heeft als ambassadeur voor onze stichting ruime mogelijkheden geboden om actie te voeren tijdens zijn concert. De kanjers waren uitgenodigd om als gast aanwezig te zijn bij het concert en zij hebben hier ontzettend van genoten evenals de vele andere bezoekers. Het werd een swingende en geweldige avond. De sfeer, de mensen, alles was goed.

Wij bedanken Janah voor zijn grote betrokkenheid bij onze stichting en onze kanjers. De opbrengst van de wervingsactie voor Droom Je Thuis was €8.000,-. Janah en alle andere medewerkers die dit mogelijk hebben gemaakt: bedankt voor deze mooie bijdrage.

Sponsoren bedankt!

Ook in de afgelopen periode hebben onze gulle, vaste donateurs en vrienden van Droom Je Thuis, familie en vrienden, instellingen en bedrijven ons weer financieel ondersteund. Zij helpen ons daarmee om ons wooninitiatief weer een stap dichter bij de realisatie te brengen. Hartelijk dank hiervoor en dank jullie wel voor jullie belangrijke steun.

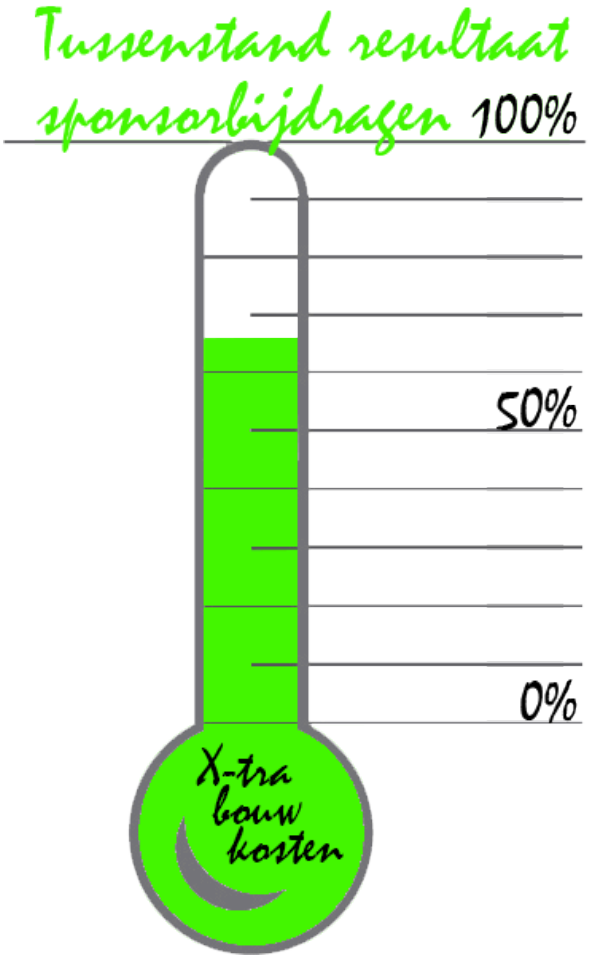

Word Vriend van Stichting Droom Je Thuis

Om het DJT-huis te voorzien van de noodzakelijke aanpassingen en hulpmiddelen voor de toekomstige bewoners, maar ook om straks leuke extra activiteiten te kunnen oppakken voor de kanjers van Droom Je Thuis, zijn we afhankelijk van extra inkomsten. Als Vriend van Droom Je Thuis kunt u hiervoor een nuttige, maar ook een noodzakelijke bijdrage leveren. Zonder uw steun lukt het ons niet!

Wilt u ook vriend worden van Droom Je Thuis of wilt u ons steunen met een eenmalige donatie, klik dan op de groene button “Steun Ons” of kijk op

https://www.vriendenvandroomjethuis.nl/steun/

Algemeen Nut Beogende Instelling
ANBI

STICHTING DROOM JE THUIS